



Cara mengumpulkan urine Selama 24 jam untuk pasien Rawat inap



1. Tujuan

Mengumpulkan urine 24 jam untuk mengecek kecepatan ginjal, (juga dikenal sebagai : creatine laju profil anhidrida), menilai fungsi ginjal, gunakan metode berikut .

2. Metode

1. Terlebih dahulu ke gedung laboratoriu m di lantai 2 untuk mengambil pipa pemeriksaa n dan gelas pengukur



Model perawatan kesehatan cerdas

Kasih sayang kualitas inovasi terbaru bertanggung jawab

Melalui penelitian nephrologists

Diterbitkan oleh Departemen Keperawatan Rumah Sakit Umum Veteran Taichung

2. siapkan tabung
bersih kosong
berkapasitas 3000 cc



3. Pengumpulan urin 24
jam
Hari pertama, pagi jam
____:____ setelah
bangun urine pertama
tidak perlu dikoleksi,
setelah itu setiap urine
harus dikoleksi dan
simpan ditabung,
sampai hari kedua, pagi
jam ____:____ urine
harus dikoleksi



4. setelah dikoleksi,
kocok rata tabung
berisi urine, tuang 10
cc ke pipa
pemeriksaan



Kocok rata



Tuang 8-10 cc ke pipa pemeriksaan



5. Tuang sisa urine kedalam gelas pengukuran, (setiap gelas 400 cc), total urine harus dicatat. (total urine mempengaruhi hasil pemeriksaan)

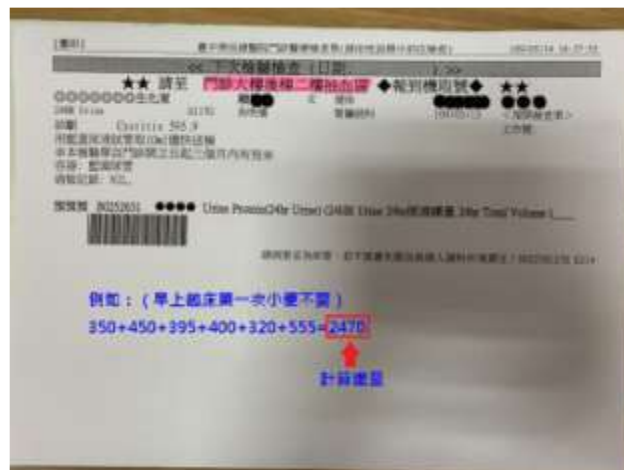

6.antar kartu pemeriksaan dan pipa urine ke gedung laboratorium lantai 2



3. Hal – hal yang harus diperhatikan :

- (1) Tidak cocok dipakai pada wanita yang sedang mensturasi
- (2) Sebaiknya setiap saat urinenya dikoleksi agar tidak ada kesalahan
- (3) Mengumpulkan urine 24 jam, disarankan mulai hari pertama pagi jam 8 (atau jam yang ditentukan), sampai keesokan harinya jam 8 pagi (atau jam yang ditentukan) total 24 jam

◆ Jam kerja Rumah sakit Veteran :

Senin – jumat : 08.00 - 17.00

Sabtu : 08.00 - 11.00

◆ Jika ada pertanyaan hubungi 04-23592525 operator 4502 atau

4505

Pelayanan kesehatan (24 jam) (04)23741353

4. Kesimpulan

Metode pengumpulan urine yang benar , dapat menghindari hasil tes yang menyimpang. Hasil tes yang tepat diberikan kepada dokter untuk diagnosis atau melacak penyakit pasien.

5. Bahan Referensi

Shin, T., Hoang, T., thomas, M., & Shakir, M. (2021). False elevations in urinary metanephrines: Under-recognised pitfall with 24-hour urinary volume collection. *BMJCaseRep*, *14*(2), 1-3.
<https://doi.org/10.1136/bcr-2020-241147>

Yuk ikuti kuisnya untuk memastikan kamu paham

1. Anak perempuan tidak dapat melakukan tes urine 24 jam selama periode menstruasi mereka.
 是 否 不知道
2. Untuk menghindari nilai tes yang salah, harap kumpulkan urin yang dikumpulkan setiap kali. Jika ada urin yang terlewat, sampel urin baru harus dikumpulkan.
 是 否 不知道
3. Untuk tes urine 24 jam, buang air kecil pertama setelah bangun tidur pada pagi pertama tidak boleh diambil, setiap buang air kecil berikutnya harus ditampung dalam wadah yang bersih, tetapi buang air kecil terakhir tidak diperlukan.
 是 否 不知道
4. Setelah dikumpulkan, jumlah totalnya harus diukur dengan menggunakan gelas ukur dan dicatat pada lembar tes urin.
 是 否 不知道
5. Kumpulkan urin 24 jam untuk memeriksa laju filtrasi ginjal (disebut juga: laju bersihan kreatinin) dan protein urin untuk mengevaluasi fungsi ginjal dan glomerulonefritis, sebagai acuan resep pengobatan dokter.
 是 否 不知道